

# Sardegna Mare e Cultura

Periodo: dal 18/06 al 28/06

Quote a partire da: € 1.990,00

Durata soggiorno: 11 giorni, 10 notti

Tour operator: **Viaggi Bolgia**

## Le più belle esperienze del viaggio

- *Partire comodamente da Trento o altre località lungo il percorso*
- *Costa Rei: spiaggia lunghissima e mare trasparente*
- *Le cale di Villasimius e Capo Carbonara*
- *Sapori sardi tra cucina di mare e tradizione*
- *Possibilità di escursioni in barca e nell'entroterra (facoltative)*

## Il nostro modo di viaggiare

- *Servizio Sottocasa*
- *Accompagnatore da Trento*
- *Assicurazione annullamento e tasse aeroportuali incluse*



## Viaggio di gruppo organizzato da Trento con soggiorno mare al TH Costa Rei, Sardegna

*Sardegna, Costa Rei: dieci giorni di mare nel tratto sud-orientale dell'isola, vicino a Villasimius. Un soggiorno con partenza da Trento pensato per chi vuole alternare giornate di spiaggia a piccole esplorazioni nei dintorni, con una base stabile al TH Costa Rei. Il nostro resort si affaccia su una lunga spiaggia di sabbia chiara e acqua trasparente, con formula all-inclusive. Durante il soggiorno, per chi lo desidera, possibilità di aderire alle escursioni facoltative proposte in barca e nell'entroterra.*

# 1° giorno: Trento - volo per Cagliari - TH Costa Rei

Partenza esclusiva con **Servizio Sottocasa**. Ritrovo con l'accompagnatore e il gruppo a **Trento** e località previste, trasferimento in pullman all'aeroporto di **Milano Linate**. Volo diretto per **Cagliari**. All'arrivo trasferimento e sistemazione nelle stanze riservate presso **TH Costa Rei** a **Costa Rei**.



TH Costa Rei

*Il TH Costa Rei è un ottimo villaggio in Sardegna sul mare, situato direttamente sulla splendida spiaggia di Costa Rei. Il resort si trova vicino a Villasimius, in uno dei tratti più affascinanti e incontaminati della costa sud-orientale della Sardegna.*

## Dal 2° al 10° giorno: soggiorno mare

Soggiorno mare con **trattamento all-inclusive** e accesso alla **spiaggia** con **lettini** e **ombrellone**.

La sistemazione prevista nel pacchetto è in **Camera Classic**. Classic vista mare, Superior e Superior vista mare disponibili con supplemento.

## 11° giorno: TH Costa Rei - Volo per Milano - Trento

Tempo a disposizione e trasferimento all'aeroporto di **Cagliari**, imbarco sul volo per **Milano Linate**. Rientro in pullman a **Trento** e località di partenza con **Servizio Sottocasa** dove previsto.

## Il nostro hotel: TH Costa Rei

### Camere

#### **Stanza Classic**

Accoglienti e funzionali, queste camere offrono un unico ambiente con bagno privato e un patio riservato che si apre sui vialetti del Resort. Una soluzione rilassante, per chi cerca comodità e tranquillità. Includono: Tv, Asciugacapelli, Servizi privati con vasca o doccia, Cassaforte, Frigobar.

#### **Stanza Superior Vista Mare**

Le sistemazioni più panoramiche del resort: ampie, luminose e con vista mozzafiato sulla costa. Se desideri intimità, respiro e momenti speciali da vivere davanti al mare, questa camera saprà come stupirti. Includono: Tv, Asciugacapelli, Servizi privati con vasca o doccia, Cassaforte, Frigobar.

#### **Stanza Classic Vista Mare**

Apri la finestra e lasciati incantare dal blu: queste camere ti regalano una splendida vista panoramica sul mare, da goderti ogni giorno in totale relax. Mantengono la semplicità e la comodità della tipologia Classic, ma aggiungono quel tocco in più che rende ogni risveglio un piccolo momento di meraviglia. Includono: Tv, Asciugacapelli, Servizi privati con vasca o doccia, Cassaforte, Frigobar.

#### **Stanza Superior**

Luce, silenzio e verde tutto intorno: le camere Superior ti accolgono in ambienti eleganti e rilassanti, affacciati su un giardinetto privato arredato con tavolino, sedie e lettini prendisole. Uno spazio intimo dove rilassarti in qualsiasi momento della giornata. Includono: Tv, Asciugacapelli, Servizi privati con vasca o doccia, Cassaforte, Frigobar.



Camera Classic

## Ristoranti

Il cuore del Villaggio batte nella piazzetta centrale, dove ogni momento del giorno profuma di convivialità.

Il **Ristorante Oleandri**: nella zona centrale del villaggio, climatizzato, accoglie gli ospiti delle **camere Classic**, mentre i **ristoranti Moby 1**, affacciato sul mare, e **Moby 2**, con sala climatizzata, sono riservati rispettivamente alle **camere Superior Vista Mare** e **Classic Vista Mare**.

Nei nostri ristoranti trovi un buffet con corner tematici per ogni gusto: **Orto Ricco**, dove la natura è al centro del piatto con ingredienti freschi e genuini; **Locanda 77**, che celebra i sapori del territorio e la tradizione culinaria locale; **Fusion lab**, dove la creatività e le contaminazioni culinarie trasformano ogni assaggio in una piccola scoperta; **Cara Mamma!**, che coccola grandi e piccoli con ricette semplici e genuine; mentre **La Dolce Vita** ti invita a chiudere (o aprire!) la giornata con tante dolci tentazioni.

Nei ristoranti **Moby 1** e **Bouganville**, oltre alla varietà del buffet, il piacere della tavola si completa con primi e secondi **serviti direttamente al tavolo**. Per chi soggiorna in altre tipologie di camere, è possibile concedersi questa esperienza prenotando il **Pacchetto Moby**, da richiedere per tutti gli occupanti e per l'intero soggiorno.

Il ristorante **Bouganville**, anch'esso vista mare, è riservato agli ospiti delle **camere Superior**.

Se hai intolleranze o allergie, comunicacelo al momento della prenotazione, abbiamo soluzioni pensate per te.



Ristorante vista mare

## Bar

Due bar nel cuore pulsante del villaggio, uno dei quali con gelateria, ti accompagnano nei momenti più dolci della giornata. Dalla colazione al dopocena, puoi goderti una caffetteria espressa sempre pronta, gelati freschi e soft drink dissetanti.

## Trattamento all-inclusive (Novità 2026)

Con la formula **all-inclusive TH** puoi vivere ogni momento della vacanza in totale relax, dalla colazione alla buonanotte.

Ogni giorno, negli orari di apertura dei bar del villaggio, ti aspettano caffè espresso, granite e bevande fresche. È l'occasione ideale per brindare con spritz, prosecco e birra alla spina, mentre durante i pasti sono sempre incluse acqua microfiltrata, vino bianco e rosso, birra, cola e aranciata.

La sera puoi concederti cocktail e distillati selezionati, mentre i più piccoli si divertono con la merenda al TH Land, tra risate, giochi e momenti condivisi con gli animatori.

Sono esclusi dalla formula gli alcolici e superalcolici premium, le bevande non alla spina, i gelati e gli snack confezionati.

## La spiaggia, un tuffo nel blu

Qui il mare è protagonista, e la lunga spiaggia privata di sabbia diventa il luogo perfetto per rallentare, respirare e godersi ogni momento di vacanza. Un orizzonte azzurro davanti agli occhi, il profumo di salsedine nell'aria e tutto lo spazio che serve per vivere il relax senza pensieri, in famiglia o in coppia.

Ogni camera ha a disposizione **un ombrellone e due lettini**, dalla domenica al sabato. Le **camere Superior Vista Mare** includono gratuitamente **la prima fila**, per un comfort davvero esclusivo e una vista che sa di meraviglia. Le **camere Superior** hanno invece l'ombrellone gratuito assegnato in **seconda o terza fila**, secondo disponibilità.

E quando vuoi cambiare ritmo, puoi concederti una pausa di puro benessere nella piscina vista mare, il cuore del resort: un angolo perfetto per alternare relax e movimento, con un'area dedicata ai bambini dove divertirsi in sicurezza, mentre tu ti lasci cullare dalla quiete e dal sole della Sardegna.

## Asciugamani

Servizio a noleggio euro 05.00 a settimana con ritiro e consegna al ricevimento. È prevista una cauzione restituibile di euro 10.00; ogni cambio costa euro 02.50 a perdere per spese lavanderia.



Piscina e spiaggia

## I dintorni

Nei dintorni del resort si estendono chilometri di spiagge libere e incontaminate, bagnate da acque cristalline di rara bellezza. Tra le più suggestive si trovano **Cala Porceddu**, **Cala Pira** con la sua torre spagnola perfettamente conservata, **Cala Sinzias** immersa nella vegetazione di lentischi ed eucalipti, **Cala San Pietro** e il caratteristico **Scoglio di Peppino** a **Santa Giusta**.

Completano il panorama naturalistico **Capo Ferrato**, **Piscina Rei** e le incantevoli spiagge di **Villasimius**, mete ideali per escursioni giornaliere durante la tua vacanza in Sardegna.

## Sport e attività

Energia, divertimento e voglia di muoversi: ogni giorno può essere un'avventura attiva. Al TH Costa Rei ogni giornata è un invito al movimento, tra **campi da tennis** e **padel**, sfide a **calcetto**, **tiri a bocce** e **giochi in piscina** dove non manca uno spazio tutto per i più piccoli.

E poi c'è la **palestra attrezzata** per chi vuole mantenersi in forma anche in vacanza, e le canoe in spiaggia per avventure sul mare. Le strutture sono sempre aperte, pronte ad accoglierti per un allenamento in libertà o per lasciarti coinvolgere dalle tante attività di gruppo.

La nostra offerta di **tornei sportivi** è la chiave per rendere la tua vacanza indimenticabile.

## Sport acquatici e diving

Senti il richiamo del mare? Puoi lasciarti trasportare dall'avventura con un giro in **SUP** o in **canoa**, sempre a disposizione degli ospiti. Oppure puoi metterti alla prova con **pedalò\***, **catamarani\*** e **barche a vela\***: tutto ciò che serve per vivere il mare da protagonisti, grazie al **centro nautico** e **diving** esterno situato proprio accanto al Villaggio. E se il tuo desiderio è esplorare ciò che si nasconde sotto la superficie, hai a disposizione corsi e uscite guidate di **immersione\***, **snorkeling\*** o **apnea\***. Fondali limpidi, natura selvaggia e silenzi profondi ti regaleranno un'esperienza che rimane nel cuore. (\*Servizi a pagamento)

## Territorio ed escursioni

Una terra autentica da scoprire ogni giorno, tra natura selvaggia, mare cristallino e storia millenaria.

Ogni giorno è l'occasione giusta per partire all'avventura. Durante il soggiorno, puoi lasciarti guidare in escursioni emozionanti tra mare cristallino e paesaggi selvaggi: gite in barca lungo la costa, tour in fuoristrada nell'entroterra, degustazioni autentiche e visite a luoghi ricchi di storia e natura.

Se hai voglia di scoprire l'anima più vera dell'isola, ci sono luoghi che parlano di natura, storia e meraviglia ad ogni passo. Ecco alcune mete da non perdere:

1. **Cagliari**, capoluogo affacciato sul mare, ricco di storia e atmosfera;
2. **Isola di Serpentara**, nell'area marina protetta di Capo Carbonara, con calette da sogno e scogliere mozzafiato;
3. **Parco della Giara**, tra i più selvaggi d'Europa, dove vivono i celebri cavalli allo stato brado;
4. **Villaggio nuragico di Barumini**, sito UNESCO e custode di un'antica civiltà.

## Benessere

Lasciati cullare dal suono dell'acqua e dal tepore avvolgente: la **piscina emotion**, con i suoi sei getti idromassaggianti, è il posto giusto per sciogliere ogni tensione e ritrovare il tuo ritmo. Il percorso continua sotto le docce emozionali, dove giochi di luce, profumi avvolgenti e temperature alternate risvegliano i sensi e regalano una sensazione di freschezza profonda e benessere totale.

## Bagno turco e massaggi rilassanti

Chiudi gli occhi e lasciati avvolgere dal calore morbido del vapore: il **bagno turco** è un rituale di benessere che depura la pelle, libera la mente e alleggerisce il corpo. Dopo, abbandonati al tocco esperto dei nostri operatori: scegli tra **massaggi rilassanti** o **rivitalizzanti** e senti le tensioni sciogliersi piano piano, lasciando spazio a una nuova leggerezza.

## Spazio fitness

Anche in vacanza, c'è spazio per il **benessere attivo**. Nel nostro angolo fitness attrezzato, puoi dedicarti al tuo allenamento quotidiano, ritrovare il ritmo o semplicemente regalarti una pausa energizzante, tra una nuotata e un tuffo nel relax.

## Quota di partecipazione

- **€ 1990** - quota adulto (tasse aeroportuali e assicurazione annullamento inclusa)

## Servizi compresi

- Servizio Sottocasa nelle località di Trento e Rovereto
- Trasferimento riservato da Trento all'aeroporto di Linate e ritorno
- Volo di linea Ita Milano/Cagliari/Milano A/R
- Tassa aeroportuali
- Franchigia di 23 kg bagaglio in stiva e un bagaglio a mano
- Trasferimento dall'aeroporto di Cagliari al Resort e ritorno
- Sistemazione in stanza doppia confort con servizi
- Trattamento di 10 notti all-inclusive
- Servizio Bar con bevande alcoliche e analcoliche, caffetteria, cocktail, aperitivi e digestivi
- Tutte le attività del Resort
- Servizio piscina e spiaggia con teli mare, lettini e ombrelloni
- Tessera Club
- Accompagnatore professionale da Trento (a partire da 20 partecipanti oppure per numero inferiore a 20, assistente da Trento all'aeroporto di Linate)
- Assicurazione medico-bagaglio (copertura sanitaria Euro 1.000)
- Assicurazione annullamento (incluse malattie pre-esistenti)

## Costi extra

- Bevande alcoliche internazionali e vini dalla carta dei vini nei ristoranti
- Le escursioni facoltative da prenotare in loco
- Tassa di soggiorno da pagarsi in loco **€ 3** (da verificare) a persona al giorno (escluso bambini fino a 10 anni n.c.)

## Supplementi e riduzioni

- Gruppo da 20 a 24 partecipanti **€ 50**
- Stanza doppia uso singola **€ 630**
- Stanza classic vista mare, a persona **€ 135**
- Stanza superior, a persona **€ 200**
- Stanza superior vista mare, a persona **€ 330**
- Quota bambino (da 2 a 16 anni non compiuti) in terzo letto **€ 620**
- Riduzione per rinuncia al Servizio Sottocasa **€ 10** a tratta

- Riduzione per ritrovo con il gruppo in aeroporto e rinuncia al trasferimento da Trento a Milano e ritorno € 40

## Scheda tecnica

**Numero minimo partecipanti:** minimo 20 - massimo 25

**Documenti di viaggio:** Carta di Identità

**Partenze:**

- **Trento:** Stallo Vanga - Parcheggio Zuffo - Casello autostradale Trento Sud
- **Pergine Valsugana:** Bar Alba
- **Rovereto:** Casello autostradale Sud
- **Verona:** Casello autostradale Nord
- Possibilità di altri punti di ritrovo lungo il percorso del pullman o in aeroporto

**Orario di partenza e rientro:** l'orario definitivo sarà riportato sui documenti di viaggio

**Operativo voli: Aeroitalia**

- 18/06 Milano Linate 12.50 / 14.10 Cagliari XZ2357
- 28/06 Cagliari 17.10 / 18.30 Milano Linate XZ2362

**Franchigia bagagli:**

- 1 bagaglio in stiva da 23 Kg
- 1 bagaglio a mano da 8 kg

**Penali di annullamento:**

- 20% dal giorno della prenotazione fino a 45 giorni ante partenza
- 30% da 44 a 21 giorni ante partenza
- 50% da 20 a 10 giorni ante partenza
- 100% da 9 a 0 giorni ante partenza
- Servizi soggetti a penali differenti e/o non rimborsabili: il volo aereo

**Estremi dell'autorizzazione amministrativa:** licenza di Agenzia di Viaggi n. 733/AG del 24/02/1981 rilasciata dalla provincia di Trento.

**Estremi della polizza assicurativa di responsabilità civile:** RC Unipol 100947948

**Fondo di Garanzia:** POLIZZA ASSICURATIVA con VITTORIA ASSICURAZIONI Spa (Polizza numero 631.36.931094 - Consorzio FOGAR - FIAVET)

**Periodo di validità della proposta:** fino alla data di rientro del viaggio

Modalità e condizione di sostituzione del viaggiatore: art. 39 del Codice del Turismo

Parametri e criteri di adeguamento del prezzo del viaggio: Art. 40 del Codice del Turismo

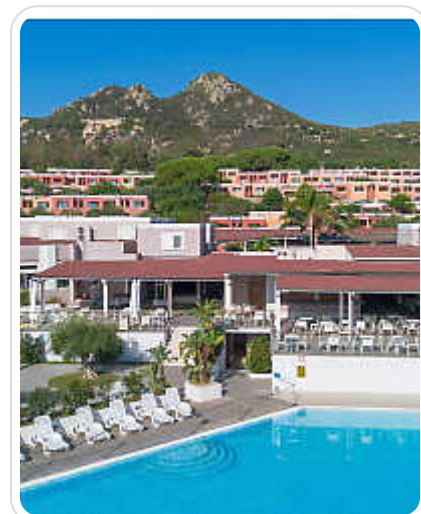
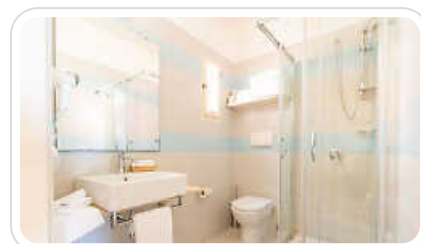
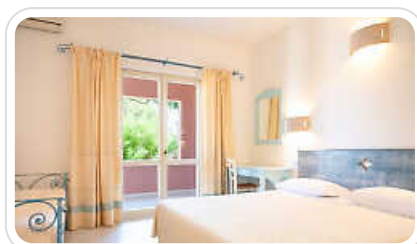
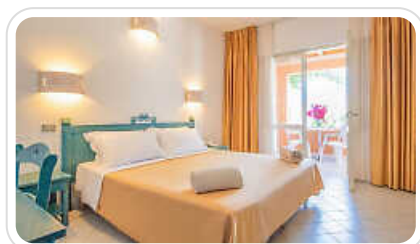

## Iscrivarsi al viaggio

L'iscrizione al viaggio si perfeziona con la sottoscrizione del contratto di viaggio e il versamento dell'acconto del 30% della quota di partecipazione. Si richiede il saldo 30 giorni prima della partenza. In caso di iscrizione al viaggio nei 30 giorni antecedenti la partenza, si richiede il saldo dell'intera quota. Per i viaggi di 1 giornata è richiesto il pagamento del saldo della quota di partecipazione al momento dell'iscrizione.

Informazioni necessarie per sottoscrivere il contratto di viaggio:

- nome e cognome dell'intestatario del contratto e degli eventuali compagni di viaggio
- indirizzo di residenza
- numero di telefono
- codice fiscale

Coordinate bancarie per l'acconto/saldo del viaggio a mezzo bonifico bancario:

Intestatario: **Agenzia Viaggi Bolgia srl**

Banca: **BANCO BPM SPA**

IBAN: **IT84V0503401804000000000041**

SWIFT/BIC: **BAPPIT21860**

Causale: **Saldo/Acconto + numero pratica.**

Ti invitiamo ad iscriverti al viaggio di tuo interesse il prima possibile per permetterci di raggiungere la base minima di partecipanti e **confermare il viaggio**. Inoltre, i posti in pullman vengono assegnati secondo **l'ordine di iscrizione** e rimangono **fissi per tutta la durata del viaggio**, quindi se c'è la necessità di stare seduti nei **primi posti** è importante prenotarsi con **largo anticipo**.

Nel caso in cui non si raggiungesse il numero minimo di partecipanti il viaggio viene annullato e l'acconto versato sarà **interamente restituito** entro 7 giorni.

## Quota di partecipazione

La quota di partecipazione dei viaggi **Esclusiva Viaggi Bolgia** è **calcolata sulla base di un numero minimo di partecipanti** che varia a seconda del viaggio. Tutte le informazioni sono riportate nella **scheda tecnica** della pagina di ogni singolo viaggio, assieme all'elenco dei **servizi compresi e non compresi** nella quota di partecipazione e gli eventuali **supplementi**.

**Sui viaggi Esclusiva Viaggi Bolgia non viene applicata alcuna quota di apertura pratica.**

Qualora non venisse raggiunto il **numero base di partecipanti** viene applicato un **supplemento** indicato nel programma di viaggio relativo alla base minima di partecipanti per confermare il viaggio.

Il prezzo indicato come **"quota bambino"** è valido per tutti i bambini di età compresa tra **0-12 anni non compiuti** (o altro ove specificato). La quota bambino per i viaggi con pernottamento è valida nel caso di sistemazione in camera tripla con 2 adulti. I bambini non influiscono numericamente al fine del raggiungimento del numero minimo di partecipanti.

## Tasse aeroportuali

Per i viaggi che includono un volo aereo, le tasse aeroportuali indicate nelle scheda di viaggio **sono indicative** poiché calcolate alla data di pubblicazione del viaggio e sono **sempre escluse dalla quota di partecipazione**. L'**importo definitivo** viene comunicato al momento dell'**emissione del biglietto**, circa 30 giorni prima della data di partenza.

## Adeguamento valutario

I tour nel Mondo verso Paesi dove non è in vigore l'Euro includono dei servizi espressi nella **moneta locale** (Dollari, Rupie, Yen...). La quota di partecipazione ai nostri viaggi è in **Euro** e viene calcolata con il **tasso di cambio in vigore al momento della pubblicazione del viaggio** che è sempre indicata nelle pagine web dei singoli viaggi. L'**adeguamento valutario** è quindi la differenza tra il prezzo forfettario pubblicato del viaggio e il prezzo che viene applicato al momento della **conferma del viaggio**. Qualora ci fosse la necessità di applicare un adeguamento valutario, questo viene comunicato entro 20 giorni dalla partenza (art. 40 Cod. Tur.) e deve essere aggiunto alla quota di partecipazione. Se il valore delle moneta resta stabile i prezzi non subiscono variazioni. L'adeguamento valutario può essere richiesto nella misura in cui non supera il 10% della quota di partecipazione al viaggio. Per variazioni superiori il cliente ha facoltà di rinunciare al viaggio, senza costi aggiuntivi. Se la moneta con la quale sono stati comperati i servizi perde di valore, adeguiamo il cambio anche verso il basso!

## Aeroporti e Trasferimenti

Per i viaggi di nostra organizzazione **Esclusiva Viaggi Bolgia** che includono un volo aereo è previsto il **trasferimento di andata/ritorno in Pullman** da **Trento** e altre località per l'**aeroporto** di partenza **compreso nella quota di partecipazione**. Lungo il tragitto per l'aeroporto verranno effettuate tutte le fermate necessarie per far salire i partecipanti in base alla loro residenza.

Le informazioni relative all'aeroporto di partenza, l'orario di convocazione, l'operativo del volo nonché la franchigia per il bagaglio sono riportati nei **documenti di viaggio**. Sarà nostra premura riportare sostanziali modifiche e comunicarle agli iscritti.

E' sempre possibile **rinunciare al trasferimento in pullman** e ritrovarsi direttamente all'aeroporto con l'accompagnatore e il gruppo. La quotazione è su richiesta.

## Documenti di viaggio

I documenti di viaggio che includono il **foglio di convocazione** e il **programma dettagliato di viaggio** sono **inviati per email da 7 a 10 giorni prima della partenza** o sono **ritirabili in Agenzia** in versione cartacea. Esclusivamente per i clienti di fuori città e su richiesta possono essere inviati con **corriere** a casa.

## Partenze e luoghi di ritrovo

I nostri viaggi **Esclusiva Viaggi Bolgia** partono da **Trento, Rovereto e Pergine** nei seguenti punti di raccolta:

- **Trento**: Stallo Vanga - Ex Zuffo (ingresso autostrada Trento Centro, ritrovo sotto il cavalcavia, alla fermata del Bus) - Casello autostradale Trento Sud
- **Rovereto**: Casello autostradale Rovereto Sud
- **Pergine Valsugana**: Bar Alba

Il pullman ferma nelle principali località lungo l'itinerario senza supplemento:

- Per i viaggi diretti a **Nord** fermiamo a **Lavis, Mezzolombardo, Egna, Ora e Bolzano**.
- Per i viaggi diretti a **Sud** fermiamo a **Rovereto, Ala, Avio e Verona**.

Ulteriori località di fermata vengono valutate in base alle **esigenze** dei clienti, come l'organizzazione di eventuali trasferimenti per raggiungere il punto di partenza o di passaggio del pullman.

Gli **orari di ritrovo** dei partecipanti vengono comunicati da **10 a 7 giorni prima della partenza** con la consegna dei **documenti di viaggio**. Per i viaggi in pullman in Italia ed Europa le **partenze** sono sempre previste **tra le 6.00 e 8.00** di mattina. Il **rientro** è previsto indicativamente tra le **20.00 e le 22.00**, salvo problemi di traffico.

Tutti i nostri viaggi di 2 o più giorni includono il servizio **Partenza Sottocasa** attivo nella città di **Trento e Rovereto** e sobborghi.

## Servizio Sottocasa

Per rendere più confortevole il tuo viaggio abbiamo organizzato il "**Servizio Sottocasa**": **passiamo a prenderti e ti riaccompagniamo a casa al rientro dal viaggio**. Il servizio è **compreso** su tutti i **viaggi Esclusiva Viaggi Bolgia** della durata di **2 o più giorni** (salvo specifiche differenti), con un **minimo di 2 persone** e un piccolo supplemento per una persona sola.

E' attivo nella città di **Trento** e **sobborghi** (Cadine, Cognola, Gardolo, Martignano, Mattarello, Meano, Povo, Ravina, San Donà, Sopramonte, Villazano) e nella città di **Rovereto** e **sobborghi** (Isera, Lizzana, Lizzanella, Marano, Marco, Mori, Nogaredo, Nomi, Pomarolo, Sacco, Villa Lagarina, Volano). Per partenze da **altre località** il servizio è disponibile con quotazione su richiesta.

Il trasferimento verrà effettuato su base collettiva o individuale, da confermare all'atto della prenotazione e fino ad esaurimento posti. In caso di rinuncia al servizio, verrà stornata la quota corrispondente.

E' possibile richiedere il Servizio Sottocasa anche per le **gite di 1 giorno** o per altri viaggi e vacanze prenotate presso la nostra Agenzia.

## Accompagnatori e Guide

In tutti i viaggi **Esclusiva Viaggi Bolgia** è presente un **Accompagnatore esperto e qualificato** (se non specificato diversamente nella scheda di viaggio), personale dell'Agenzia o accompagnatore in possesso dell'abilitazione per lo svolgimento della professione di **Accompagnatore Turistico**.

Per le visite guidate nelle varie destinazioni ci appoggiamo a **Guide Locali** professioniste e specializzate in **lingua Italiana**, se non diversamente specificato ove non disponibili.

Nei documenti di viaggio consegnati prima della partenza è sempre riportato il **nome** e il **recapito dell'Accompagnatore** per un'**assistenza per tutta la durata del viaggio 7/24**.

## Documento d'identità

Per tutti i viaggi in territorio Europeo è necessario un **documento d'identità** in corso di validità. Non sono validi i seguenti documenti:

- Carta d'identità cartacea con il **timbro di proroga** di validità
- Carta d'identità elettronica con il **foglio di proroga** di validità

## Passaporto e Visti

Per i nostri viaggi nel mondo Extra UE è necessario il **passaporto con 6 mesi di validità residua** oltre la data di rientro dal viaggio. La documentazione necessaria per l'ingresso nei Paesi (visto turistico) e le informazioni sanitarie vengono specificate all'atto dell'iscrizione al viaggio e sono consultabili sul sito della Farnesina. **[www.viaggiareassicuri.it](http://www.viaggiareassicuri.it)**.

**L'Agenzia si esonera dalla responsabilità per la mancanza, l'invalidità, l'insufficienza o l'inesattezza dei**

previsti documenti personali di espatrio che potrebbero compromettere la partecipazione al viaggio.

## Posti in Pullman / Aereo / Pasti / Alberghi

I **posti in pullman** vengono assegnati secondo l'**ordine di iscrizione** e rimangono **fissi per tutta la durata del viaggio**. Se c'è la necessità di stare seduti nei **primi posti** è importante prenotarsi con **largo anticipo**.

I **posti in aereo** vengono assegnati da noi durante il **check-in on-line** o in aeroporto. Talvolta è possibile scegliere in anticipo i posti, ma la modalità di assegnazione per i gruppi differisce a seconda della compagnia aerea. Eventuali necessità di **posti specifici** (es. uscite di emergenze, **Business Class, First Class**) o **intolleranze alimentari** devono essere segnalate **all'atto dell'iscrizione al viaggio**.

Le categorie degli **Alberghi** sono precisate nella scheda di ogni singolo viaggio. I criteri di assegnazione delle categorie, o stelle, differiscono da Paese a Paese. La sistemazione di riferimento è in **camera doppia**. È possibile richiedere una sistemazione in camera **singola con supplemento** oppure, **se si viaggia da soli**, rendersi disponibili per **condividere la stanza** con un compagno di viaggio dello stesso sesso: faremo il possibile per soddisfare la tua richiesta.

L'organizzazione si riserva il diritto di **modificare** le strutture per motivi tecnici, garantendo in ogni caso la medesima categoria e/o caratteristiche.

## Annullamento e Modifiche

Se un viaggiatore iscritto ad un viaggio di nostra organizzazione **Esclusiva Viaggi Bolgia** rinuncia a partire per **motivi non dipendenti dall'organizzatore**, gli sono addebitate, a titolo di penale indipendentemente dell'acconto versato, delle percentuali calcolate sulla quota di partecipazione, in base a quanti giorni prima dell'inizio del viaggio è avvenuto l'annullamento, oltre agli oneri e spese per l'annullamento dei servizi. Nel computo dei giorni non si considerano i giorni festivi, il giorno della partenza ed il giorno in cui viene data la comunicazione dell'annullamento. Il valore percentuale delle penali viene riportato nella scheda tecnica di ogni viaggio

Alcuni servizi potrebbero essere soggetti a penali differenti (ad es. Ingressi a mostre e musei non rimborsabili, biglietti del treno a tariffa speciale o altro).

**Annullamento in camera doppia condivisa:** nei viaggi organizzati da Agenzia Viaggi Bolgia s.r.l. è possibile chiedere l'abbinamento in camera doppia con altra persona dello stesso genere previo consenso reciproco. Nel caso in cui uno dei due partecipanti dovesse annullare il viaggio prenotato in condivisione, l'altro partecipante potrà alternativamente:

- Annullare anch'esso e contestualmente la sua partecipazione al viaggio pagando la stessa penale del compagno. Entrambi i partecipanti saranno rimborsati dall'assicurazione al netto della franchigia prevista (vd. condizioni polizza annullamento All Risk NOBIS inclusa in quota) se la causa dell'annullamento rientra nelle coperture assicurative.
- Partecipare al viaggio anche se non più disponibile l'abbinamento in camera doppia, **pagando il supplemento singola previsto**

**Annullamento in camera tripla/quadrupla:** si segnala che le persone iscritte ad un viaggio organizzato da Agenzia Viaggi Bolgia con assicurazione NOBIS All Risk (inclusa nella quota) con sistemazione in camera tripla/quadrupla, in caso di annullamento da parte di uno o più partecipanti, l'assicurazione copre le penali di

annullamento per tutti gli iscritti alla medesima pratica **solo se legati tra di loro da vincolo di parentela**. Diversamente il rimborso viene riconosciuto oltre che al partecipante che annulla **ad uno solo dei "compagni" di viaggio**

**Attenzione: nessun rimborso è accordato a chi non si presenta alla partenza o rinuncia durante lo svolgimento del viaggio stesso. Così pure nessun rimborso spetta a chi non può effettuare il viaggio per mancanza, invalidità, insufficienza o inesattezza dei previsti documenti personali di espatrio.**

Se un viaggiatore che ha stipulato l'**Assicurazione Annullamento** rinuncia a partire è invitato ad avvisarci tempestivamente telefonando al numero **0461238333** o inviando una email a [info@viaggibolgia.it](mailto:info@viaggibolgia.it). Verrà quindi aperto il sinistro presso l'**Assicurazione** per il rimborso delle penali applicate. Ti invitiamo a leggere attentamente le condizioni di polizza Annullamento **"cosa fare in caso di sinistro"**.

Se un viaggiatore è impossibilitato a partire è possibile farsi sostituire da un'altra persona, che soddisfi tutte le condizioni per la fruizione del servizio. Come da **condizioni generali (art. 14)**.

I viaggi effettuati in collaborazione con altri Tour Operator sono soggette a condizioni differenti. E' possibile chiederne copia in Agenzia.

## Annullamento per motivi imputabili all'Agenzia

Qualora l'**Agenzia non confermasse il viaggio Esclusiva Viaggi Bolgia** a causa del **mancato raggiungimento della base minima prevista di partecipanti** o per causa di forza maggiore, si propone un itinerario simile o un viaggio organizzato da altri Tour Operator che collaborano con noi. Se la proposta alternativa non dovesse soddisfare, **l'intera quota di partecipazione sarà restituita entro 7 giorni** dalla comunicazione dell'annullamento.

## Modifiche dell'ordine dell'itinerario

L'Agenzia si riserva la facoltà di variare l'ordine, lo svolgimento delle visite o le località di pernottamento, qualora si configurino condizioni non presenti al momento dell'organizzazione del viaggio. Tutte le visite saranno rispettate garantendo l'integrale svolgimento del programma nella sua sostanza.

## Assicurazioni

Tutti i nostri viaggi di gruppo **Esclusiva Viaggi Bolgia** includono l'**Assicurazione Medico - Bagaglio** con copertura sanitaria Italia fino a **Euro 1.000**; Europa fino a **Euro 30.000**; Mondo fino a **Euro 100.000**.

**NOVITA'**: Sui nostri viaggi in **Esclusiva** l'**Assicurazione Annullamento è sempre inclusa** (salvo specifiche differenti), **copre le malattie pregresse** e per i viaggi di 1 giornata è **senza franchigia**. Leggi i dettagli.

Per necessità di **coperture particolari** o di **estensione del massimale di copertura** si chiede di segnalarlo all'atto della prenotazione.