

Sicilia - Soggiorno Mare e Cultura

Periodo: dal 8/09 al 16/09

Quote a partire da: € 1.690,00

Durata soggiorno: 9 giorni, 8 notti

Tour operator: Viaggi Bolgia

Le più belle esperienze in Sicilia

- *Relax al mare con spiaggia e servizi del resort*
- *Minicrociera alle Isole Eolie con tappe a Lipari e Vulcano*
- *Escursione a Cefalù, pittoresca cittadina dominata da una maestosa rocca*
- *Tindari, alla scoperta dell'area archeologica e del santuario*
- *Altre escursioni facoltative (Etna e Taormina, Palermo, Nebrodi)*

Servizi esclusivi Viaggi Bolgia

- *Servizio Sottocasa*
- *Accompagnatore professionista da Trento*
- *Assicurazione annullamento e tasse aeroportuali **incluse***
Iscrizioni entro il 30 giugno o ad esaurimento posti



Questo soggiorno Mare & Cultura in Sicilia alterna giornate di scoperta a momenti di relax al mare, con un programma ben costruito. La base è a Gliaca di Piraino, al Resort Riviera del Sole, sulla costa tirrenica con le Isole Eolie di fronte. Nel viaggio sono incluse tre escursioni: la minicrociera alle Eolie (Lipari e Vulcano), la visita di Cefalù e l'escursione a Tindari. Per chi desidera, sono previste escursioni facoltative.

1° giorno: Trento - Milano - volo per Catania - Gliaca di Piraino

Servizio Sottocasa con servizio di trasferimento privato. Ritrovo con il gruppo a **Trento** e trasferimento in pullman per l'aeroporto di **Milano Linate**. Volo per **Catania**, incontro con l'assistente locale e proseguimento per il **Resort Riviera del Sole Hotel & Resort** a **Gliaca di Piraino (ME)**. Sistemazione nelle camere riservate. Cena e pernottamento.

La nostra struttura: Hotel Resort Spa Riviera del Sole

L'Hotel Resort Spa Riviera del Sole è situato sulla costa tirrenica nel comune di Gliaca di Piraino a 100 metri dal mare, di fronte le isole Eolie.

Il Resort vanta **60 camere family** aparthotel bilocali 45mq c.a., piano terra e primo piano, tutti con proprio ingresso indipendente. Sono composti da una zona open living che integra perfettamente cucina e zona soggiorno con divano letto, una camera da letto, bagno privato con doccia. Le sistemazioni a piano terra dispongono di giardino - veranda, a primo piano di balcone, attrezzati in ambedue le soluzioni.

L'Hotel è costituito da **20 camere classic**, 6 camere deluxe, arredate con gusto semplice e raffinato, particolare cura nella personalizzazione degli accessori e sono tutte con balcone attrezzato.

Le **camere** sono tutte dotate di telefono, Hospitality TV (canali in chiaro), climatizzazione a regolazione autonoma, linea cortesia, accesso in camera con card, frigobar, cassaforte, asciugacapelli, Wi-Fi Free.

Colazione internazionale a buffet servita nella sala colazione in Hotel, pranzo e cena serviti al tavolo nel ristorante situato vicino la piscina con cucina regionale ed internazionale.

Uscendo dal corpo Hotel, rimanendo sempre all'interno del Resort, attraversando un colorato viale alberato, in pochi minuti, si raggiungono tutti i **servizi a vostra disposizione**: piscina semi-olimpionica, piscina per bambini, campo di calcetto in erba sintetica, 2 campi da tennis in terra battuta, area fitness outdoor e minigolf che sono inclusi nella **Tessera Club**, così come l'animazione diurna e serale ed il miniclub; "rivieraland" parco avventura/giochi, campo bocce, spiaggia privata ed attrezzata, beach volley, lounge bar in spiaggia ed in piscina, arena spettacoli, dove vengono organizzate diverse attività diurne e serali dai ragazzi dell'animazione. Bazar e parcheggio. In alternativa a tutte le attività sportive e ricreative, si può scegliere il relax e la cura del corpo e dello spirito nel centro benessere **Blu Spa**.

La posizione dell'Hotel Resort Spa all'interno di un centro abitato consente di avere a pochi passi a disposizione il supermercato, la farmacia, l'ufficio postale, e per chi vuole addentrarsi nella vita locale, il mercato domenicale all'aperto.

Da qui è possibile raggiungere facilmente ogni parte della Sicilia: Palermo, Monreale, Cefalù, Etna e Taormina, le Isole Eolie, il Parco dei Nebrodi e i comuni della Costa saracena scoprendo così il patrimonio straordinario della Sicilia meno conosciuta!



Spiaggia privata dell'Hotel Resort Spa Riviera del Sole, tra Capo d'Orlando e Capo Calavà

2° giorno: Relax al mare

Pensione completa in hotel. Giornata a disposizione da dedicare alle attività balneari o al relax in hotel.

3° giorno: Relax al mare

Pensione completa in hotel. Giornata a disposizione da dedicare alle attività balneari o al relax in hotel.

4° giorno: Escursione alle Eolie

Incontro con la guida e trasferimento al porto di **Milazzo**. Partenza con il traghetto delle **ore 09:30** alla volta di **Lipari**, la più grande e affascinante delle **Isole Eolie**. La navigazione regala fin da subito scenari di rara bellezza: si costeggiano le spettacolari **Cave di Pomice**, conosciute come **Spiagge Bianche**, dove il candore delle rocce vulcaniche incontra il blu intenso del mare, creando un paesaggio quasi surreale. Arrivo al **porto di Lipari** e **tour panoramico in pullman** alla scoperta dei suoi punti più suggestivi. Le soste includono luoghi simbolo dell'isola: **Quattrocchi**, uno dei belvedere più celebri delle Eolie, con vista spettacolare su Vulcano e sui suoi crateri ancora attivi; **Quattropani**, terrazza naturale sospesa sul mare, da cui si apre una vista straordinaria su Salina e sulle altre isole dell'arcipelago; le **Cave di Pomice**, un paesaggio unico al mondo, dove la natura vulcanica ha modellato scenari bianchi e acque cristalline. Segue la **passeggiata nel centro storico** di Lipari, tra vicoli caratteristici, negozietti e scorci mediterranei.

Proseguimento in navigazione verso l'**isola di Vulcano**, terra selvaggia e affascinante, dominata da paesaggi di origine vulcanica ancora oggi attivi. **Pranzo libero** e tempo a disposizione per una passeggiata nel piccolo centro dell'isola o per vivere un'esperienza unica nei celebri fanghi sulfurei e nelle acque termali, o per raggiungere la spiaggia delle Acque Calde dove le fumarole sottomarine riscaldano il mare (ingressi esclusi circa € 5).

Alle **ore 16:00** ripresa della navigazione verso **Milazzo**. Durante il rientro si attraversa uno dei tratti più scenografici dell'arcipelago eoliano, con la possibilità di ammirare dal mare: i maestosi faraglioni, lo Scoglio di Papa Giovanni, la suggestiva Grotta degli Angeli, la celebre Piscina di Venere, la Grotta del Cavallo e la particolare forma della Montagna Leone. Si prosegue costeggiando la Spiaggia Lunga, il pittoresco Villaggio di Gelso e il suggestivo Vecchio Faro di Vulcano, immerso in un paesaggio senza tempo. Arrivo al porto alle **ore 17:45** circa. Trasferimento in hotel per cena e pernottamento.



Vista panoramica dal cratere attivo dell'isola di Vulcano

5° giorno: Relax al mare

Pensione completa in hotel. Giornata a disposizione da dedicare alle attività balneari o al relax in hotel.

6° giorno: Escursione a Cefalù e relax al mare

Prima colazione in hotel e partenza per **Cefalù**, pittoresca cittadina affacciata sul Mar Tirreno, tra le più affascinanti della Sicilia. Il borgo è dominato da una **maestosa rocca** che sovrasta il centro abitato e sulla quale spicca la splendida **Cattedrale normanna del XII secolo**, uno dei più importanti esempi di architettura

medievale dell'isola. Passeggiando nel caratteristico centro storico, si attraversano vicoli ricchi di storia e scorci suggestivi, dove si possono ammirare alcuni luoghi simbolici della città:

- I resti dell'**Osterio Magno**, edificio del XIII secolo che, secondo la tradizione, sarebbe stata la dimora di Ruggero II
- Il **Vicolo del Collare**, dove un tempo venivano esposti i bestemmiatori, e il particolare Lavatoio Medievale, costruito in epoca medievale sulle antiche strutture di probabili bagni pubblici romani, frequentati, secondo la tradizione, anche da Cicerone.

Rientro in hotel per il pranzo. Nel pomeriggio tempo a disposizione per il relax o per attività balneari, approfittando delle strutture dell'hotel o del mare.



Cefalù e l'imponente promontorio roccioso che domina il paesaggio

7° giorno: Relax al mare

Pensione completa in hotel. Giornata a disposizione da dedicare alle attività balneari o al relax in hotel.

8° giorno: Escursione a Tindari

Prima colazione in hotel e partenza per **Tindari**, uno dei luoghi più spirituali della Sicilia. All'arrivo si visitano:

- Il **Santuario della Madonna Nera**, importante meta di pellegrinaggi e devozione, visitato nel tempo anche da importanti figure religiose come Giovanni Paolo II. Il santuario sorge in posizione panoramica, a oltre 300 metri di altitudine, offrendo una vista che spazia sui Laghetti di Marinello, su Milazzo, sulle Isole Eolie e sui

Monti Peloritani, in uno scenario naturale di grande suggestione. Tindari non è solo spiritualità, ma anche storia antichissima: rappresenta infatti una delle ultime colonie greche della Sicilia.

- L'**area archeologica**, dove si possono ammirare i resti del Teatro Greco, la Villa Romana, il Gymnasium e le antiche mura greche del V secolo a.C., testimonianze preziose della civiltà classica che qui ha lasciato tracce importanti.

Rientro in hotel per il pranzo. Pomeriggio a disposizione da dedicare alle attività balneari o al relax in hotel. Cena e pernottamento.

9° giorno: Gliaca di Piraino - Catania - Milano - Trento

Prima colazione e pranzo in hotel. Trasferimento all'aeroporto di **Catania** e partenza con volo di linea per **Milano Linate**. Proseguimento per **Trento** e località di provenienza in pullman con **Servizio Sottocasa** dove previsto.

Escursioni facoltative da prenotare in loco (minimo 6/8 persone)

- Etna e Taormina € 75
- Palermo by night € 75
- Tramonto sull'Etna € 130
- Parco dei Nebrodi € 80
- Taormina € 65

Quota di partecipazione

- € 1690 quota adulto (tasse di imbarco e assicurazione annullamento)

Servizi compresi

- **Servizio Sottocasa** nelle località di Trento e Rovereto
- Trasferimento riservato da Trento all'aeroporto di Linate e ritorno
- Volo di linea Ita Milano/Catania in classe economica A/R
- Tassa aeroportuali
- Trasferimento dall'aeroporto di Catania al Resort e ritorno con assistente locale
- Sistemazione in stanza doppia Classic o Aparthotel, con servizi
- 8 Pernottamento in pensione completa
- Bevande ai pasti (1/2 minerale e ¼ vino)
- Tutte le attività del Resort diurne e serali
- Utilizzo gratuito di piscina semi-olimpionica, piscina per bambini, 2 campi da tennis, campo di calcetto in erba sintetica, beach-volley, bocce, minigolf, tiro con l'arco, calcio biliardo umano, miniclub.
- Servizio spiaggia con utilizzo gratuito di una sdraio, un ombrellone ed un lettino per camera.
- Tessera Club
- Trasferimento in pullman hotel/porto di Milazzo/hotel con assistente locale
- Microcrociera Lipari/Vulcano e giro guidato Isola di Lipari
- Escursione mezza giornata con guida a Cefalù

- Escursione mezza giornata a Tindari con guida e ingresso nella zona archeologica
- Accompagnatore professionale da Trento (a partire da 25 partecipanti oppure, per numero inferiore, assistente da Trento all'aeroporto di Linate)
- **Assicurazione medico-bagaglio (copertura sanitaria € 1.000)**
- **Assicurazione annullamento (incluse malattie pre-esistenti)**

Costi extra

- Tassa di soggiorno da pagare in loco € 1 al giorno a persona (esclusi bambini fino a 14 anni n.c.)
- Le escursioni facoltative da prenotare in loco

Supplementi e riduzioni

- Stanza doppia uso singola (numero limitato) **€ 330**
- Stanza vista mare, a persona **€ 140**
- Sconto terzo letto bambino (da 3 a 10 anni non compiuti) **€ 370**
- Sconto terzo letto adulto **€ 75**
- Postazione 1° Fila in spiaggia **€ 56** a settimana a camera
- Supplemento lettino extra **€ 30** a settimana
- Riduzione per rinuncia al Servizio Sottocasa **€ 10** a tratta
- Riduzione per ritrovo con il gruppo in aeroporto e rinuncia al trasferimento da Trento a Milano e ritorno **€ 40**

Scheda tecnica

Numero minimo partecipanti: minimo 15 - massimo 30

Documenti di viaggio: Carta di Identità

Partenze:

- **Trento:** Stallo Vanga - Parcheggio Zuffo - Casello autostradale Trento Sud
- **Pergine Valsugana:** Bar Alba
- **Rovereto:** Casello autostradale Sud
- **Verona:** Casello autostradale Nord
- Possibilità di altri punti di ritrovo lungo il percorso del pullman o in aeroporto

Orario di partenza e rientro: l'orario definitivo sarà riportato sui documenti di viaggio

Operativi voli: Ita Airways

- 08/09 Milano Linate 13.25 / 15.15 Catania - volo
- 16/09 Catania 19.05 / 21.00 Milano Linate - volo

Franchigia bagagli:

- 1 bagaglio in stiva da 20 Kg

- 1 bagaglio a mano da 8 kg

Penali di annullamento:

- 20% dal giorno della prenotazione fino a 45 giorni ante partenza
- 30% da 44 a 30 giorni ante partenza
- 60% da 29 a 15 giorni ante partenza
- 85% da 14 a 9 giorni ante partenza
- 100% da 8 a 0 giorni ante partenza
- Servizi soggetti a penali differenti e/o non rimborsabili: il volo aereo

Estremi dell'autorizzazione amministrativa: licenza di Agenzia di Viaggi n. 733/AG del 24/02/1981 rilasciata dalla provincia di Trento.

Estremi della polizza assicurativa di responsabilità civile: RC Unipol 100947948

Fondo di Garanzia: POLIZZA ASSICURATIVA con VITTORIA ASSICURAZIONI Spa (Polizza numero 631.36.931094 - Consorzio FOGAR - FIAVET)

Periodo di validità della proposta: fino alla data di rientro del viaggio

Modalità e condizione di sostituzione del viaggiatore: art. 39 del Codice del Turismo

Parametri e criteri di adeguamento del prezzo del viaggio: Art. 40 del Codice del Turismo

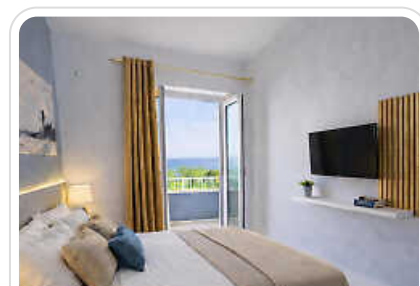

Iscriverti al viaggio

L'iscrizione al viaggio si perfeziona con la sottoscrizione del contratto di viaggio e il versamento dell'acconto del **30% della quota di partecipazione**. Si richiede il **saldo 30 giorni prima della partenza**. In caso di iscrizione al viaggio nei 30 giorni antecedenti la partenza, si richiede il **saldo dell'intera quota**. Per i **viaggi di 1 giornata** è richiesto il pagamento del **saldo della quota di partecipazione** al momento dell'iscrizione.

Informazioni necessarie per sottoscrivere il contratto di viaggio:

- nome e cognome dell'intestatario del contratto e degli eventuali compagni di viaggio
- indirizzo di residenza
- numero di telefono
- codice fiscale

Coordinate bancarie per l'acconto/saldo del viaggio a mezzo **bonifico bancario**:

Intestatario: **Agenzia Viaggi Bolgia srl**

Banca: **BANCO BPM SPA**

IBAN: **IT84V0503401804000000000041**

SWIFT/BIC: **BAPPIT21860**

Causale: **Saldo/Acconto + numero pratica.**

Ti invitiamo ad iscriverti al viaggio di tuo interesse il prima possibile per permetterci di raggiungere la base minima di partecipanti e **confermare il viaggio**. Inoltre, i posti in pullman vengono assegnati secondo **l'ordine di iscrizione** e rimangono **fissi per tutta la durata del viaggio**, quindi se c'è la necessità di stare seduti nei **primi posti** è importante prenotarsi con **largo anticipo**.

Nel caso in cui non si raggiungesse il numero minimo di partecipanti il viaggio viene annullato e l'acconto versato sarà **interamente restituito** entro 7 giorni.

Quota di partecipazione

La quota di partecipazione dei viaggi **Esclusiva Viaggi Bolgia** è **calcolata sulla base di un numero minimo di partecipanti** che varia a seconda del viaggio. Tutte le informazioni sono riportate nella **scheda tecnica** della pagina di ogni singolo viaggio, assieme all'elenco dei **servizi compresi e non compresi** nella quota di partecipazione e gli eventuali **supplementi**.

Sui viaggi Esclusiva Viaggi Bolgia non viene applicata alcuna quota di apertura pratica.

Qualora non venisse raggiunto il **numero base di partecipanti** viene applicato un **supplemento** indicato nel programma di viaggio relativo alla base minima di partecipanti per confermare il viaggio.

Il prezzo indicato come **"quota bambino"** è valido per tutti i bambini di età compresa tra **0-12 anni non compiuti** (o altro ove specificato). La quota bambino per i viaggi con pernottamento è valida nel caso di sistemazione in camera tripla con 2 adulti. I bambini non influiscono numericamente al fine del raggiungimento del numero minimo di partecipanti.

Tasse aeroportuali

Per i viaggi che includono un volo aereo, le tasse aeroportuali indicate nelle scheda di viaggio **sono indicative** poiché calcolate alla data di pubblicazione del viaggio e sono **sempre escluse dalla quota di partecipazione**. L'**importo definitivo** viene comunicato al momento dell'**emissione del biglietto**, circa 30 giorni prima della data di partenza.

Adeguamento valutario

I tour nel Mondo verso Paesi dove non è in vigore l'Euro includono dei servizi espressi nella **moneta locale** (Dollari, Rupie, Yen...). La quota di partecipazione ai nostri viaggi è in **Euro** e viene calcolata con il **tasso di cambio in vigore al momento della pubblicazione del viaggio** che è sempre indicata nelle pagine web dei singoli viaggi. L'**adeguamento valutario** è quindi la differenza tra il prezzo forfettario pubblicato del viaggio e il prezzo che viene applicato al momento della **conferma del viaggio**. Qualora ci fosse la necessità di applicare un adeguamento valutario, questo viene comunicato entro 20 giorni dalla partenza (art. 40 Cod. Tur.) e deve essere aggiunto alla quota di partecipazione. Se il valore delle moneta resta stabile i prezzi non subiscono variazioni. L'adeguamento valutario può essere richiesto nella misura in cui non supera il 10% della quota di partecipazione al viaggio. Per variazioni superiori il cliente ha facoltà di rinunciare al viaggio, senza costi aggiuntivi. Se la moneta con la quale sono stati comperati i servizi perde di valore, adeguiamo il cambio anche verso il basso!

Aeroporti e Trasferimenti

Per i viaggi di nostra organizzazione **Esclusiva Viaggi Bolgia** che includono un volo aereo è previsto il **trasferimento di andata/ritorno in Pullman** da **Trento** e altre località per l'**aeroporto** di partenza **compreso nella quota di partecipazione**. Lungo il tragitto per l'aeroporto verranno effettuate tutte le fermate necessarie per far salire i partecipanti in base alla loro residenza.

Le informazioni relative all'aeroporto di partenza, l'orario di convocazione, l'operativo del volo nonché la franchigia per il bagaglio sono riportati nei **documenti di viaggio**. Sarà nostra premura riportare sostanziali modifiche e comunicarle agli iscritti.

E' sempre possibile **rinunciare al trasferimento in pullman** e ritrovarsi direttamente all'aeroporto con l'accompagnatore e il gruppo. La quotazione è su richiesta.

Documenti di viaggio

I documenti di viaggio che includono il **foglio di convocazione** e il **programma dettagliato di viaggio** sono **inviati per email da 7 a 10 giorni prima della partenza** o sono **ritirabili in Agenzia** in versione cartacea. Esclusivamente per i clienti di fuori città e su richiesta possono essere inviati con **corriere** a casa.

Partenze e luoghi di ritrovo

I nostri viaggi **Esclusiva Viaggi Bolgia** partono da **Trento, Rovereto e Pergine** nei seguenti punti di raccolta:

- **Trento:** Stallo Vanga - Ex Zuffo (ingresso autostrada Trento Centro, ritrovo sotto il cavalcavia, alla fermata del Bus) - Casello autostradale Trento Sud
- **Rovereto:** Casello autostradale Rovereto Sud

- **Pergine Valsugana:** Bar Alba

Il pullman ferma nelle principali località lungo l'itinerario senza supplemento:

- Per i viaggi diretti a **Nord** fermiamo a **Lavis, Mezzolombardo, Egna, Ora e Bolzano**.
- Per i viaggi diretti a **Sud** fermiamo a **Rovereto, Ala, Avio e Verona**.

Ulteriori località di fermata vengono valutate in base alle **esigenze** dei clienti, come l'organizzazione di eventuali trasferimenti per raggiungere il punto di partenza o di passaggio del pullman.

Gli **orari di ritrovo** dei partecipanti vengono comunicati da **10 a 7 giorni prima della partenza** con la consegna dei **documenti di viaggio**. Per i viaggi in pullman in Italia ed Europa le **partenze** sono sempre previste **tra le 6.00 e 8.00** di mattina. Il **rientro** è previsto indicativamente tra le **20.00 e le 22.00**, salvo problemi di traffico.

Tutti i nostri viaggi di 2 o più giorni includono il servizio **Partenza Sottocasa** attivo nella città di **Trento e Rovereto** e sobborghi.

Servizio Sottocasa

Per rendere più confortevole il tuo viaggio abbiamo organizzato il "**Servizio Sottocasa**": **passiamo a prenderti e ti riaccompagniamo a casa al rientro dal viaggio**. Il servizio è **compreso** su tutti i **viaggi Esclusiva Viaggi Bolgia** della durata di **2 o più giorni** (salvo specifiche differenti), con un **minimo di 2 persone** e un piccolo supplemento per una persona sola.

E' attivo nella città di **Trento e sobborghi** (Cadine, Cognola, Gardolo, Martignano, Mattarello, Meano, Povo, Ravina, San Donà, Sopramonte, Villazzano) e nella città di **Rovereto e sobborghi** (Isera, Lizzana, Lizzanella, Marano, Marco, Mori, Nogaredo, Nomi, Pomarolo, Sacco, Villa Lagarina, Volano). Per partenze da **altre località** il servizio è disponibile con quotazione su richiesta.

Il trasferimento verrà effettuato su base collettiva o individuale, da confermare all'atto della prenotazione e fino ad esaurimento posti. In caso di rinuncia al servizio, verrà stornata la quota corrispondente.

E' possibile richiedere il Servizio Sottocasa anche per le **gite di 1 giorno** o per altri viaggi e vacanze prenotate presso la nostra Agenzia.

Accompagnatori e Guide

In tutti i viaggi **Esclusiva Viaggi Bolgia** è presente un **Accompagnatore esperto e qualificato** (se non specificato diversamente nella scheda di viaggio), personale dell'Agenzia o accompagnatore in possesso dell'abilitazione per lo svolgimento della professione di **Accompagnatore Turistico**.

Per le visite guidate nelle varie destinazioni ci appoggiamo a **Guide Locali** professioniste e specializzate in **lingua Italiana**, se non diversamente specificato ove non disponibili.

Nei documenti di viaggio consegnati prima della partenza è sempre riportato il **nome e il recapito dell'Accompagnatore** per un'assistenza per tutta la durata del viaggio **7/24**.

Documento d'identità

Per tutti i viaggi in territorio Europeo è necessario un **documento d'identità** in corso di validità. Non sono validi i seguenti documenti:

- Carta d'identità cartacea con il **timbro di proroga** di validità
- Carta d'identità elettronica con il **foglio di proroga** di validità

Passaporto e Visti

Per i nostri viaggi nel mondo Extra UE è necessario il **passaporto con 6 mesi di validità residua** oltre la data di rientro dal viaggio. La documentazione necessaria per l'ingresso nei Paesi (visto turistico) e le informazioni sanitarie vengono specificate all'atto dell'iscrizione al viaggio e sono consultabili sul sito della Farnesina. www.viaggiareassicuri.it.

L'Agenzia si esonera dalla responsabilità per la mancanza, l'invalidità, l'insufficienza o l'inesattezza dei previsti documenti personali di espatrio che potrebbero compromettere la partecipazione al viaggio.

Posti in Pullman / Aereo / Pasti / Alberghi

I **posti in pullman** vengono assegnati secondo l'**ordine di iscrizione** e rimangono **fissi per tutta la durata del viaggio**. Se c'è la necessità di stare seduti nei **primi posti** è importante prenotarsi con **largo anticipo**.

I **posti in aereo** vengono assegnati da noi durante il **check-in on-line** o in aeroporto. Talvolta è possibile scegliere in anticipo i posti, ma la modalità di assegnazione per i gruppi differisce a seconda della compagnia aerea. Eventuali necessità di **posti specifici** (es. uscite di emergenze, **Business Class, First Class**) o **intolleranze alimentari** devono essere segnalate **all'atto dell'iscrizione al viaggio**.

Le categorie degli **Alberghi** sono precisate nella scheda di ogni singolo viaggio. I criteri di assegnazione delle categorie, o stelle, differiscono da Paese a Paese. La sistemazione di riferimento è in **camera doppia**. È possibile richiedere una sistemazione in camera **singola con supplemento** oppure, **se si viaggia da soli**, rendersi disponibili per **condividere la stanza** con un compagno di viaggio dello stesso sesso: faremo il possibile per soddisfare la tua richiesta.

L'organizzazione si riserva il diritto di **modificare** le strutture per motivi tecnici, garantendo in ogni caso la medesima categoria e/o caratteristiche.

Annullamento e Modifiche

Se un viaggiatore iscritto ad un viaggio di nostra organizzazione **Esclusiva Viaggi Bolgia** rinuncia a partire per **motivi non dipendenti dall'organizzatore**, gli sono addebitate, a titolo di penale indipendentemente dell'acconto versato, delle percentuali calcolate sulla quota di partecipazione, in base a quanti giorni prima dell'inizio del viaggio è avvenuto l'annullamento, oltre agli oneri e spese per l'annullamento dei servizi. Nel computo dei giorni non si considerano i giorni festivi, il giorno della partenza ed il giorno in cui viene data la comunicazione dell'annullamento. Il valore percentuale delle penali viene riportato nella scheda tecnica di ogni viaggio

Alcuni servizi potrebbero essere soggetti a penali differenti (ad es. Ingressi a mostre e musei non rimborsabili, biglietti del treno a tariffa speciale o altro).

Annullamento in camera doppia condivisa: nei viaggi organizzati da Agenzia Viaggi Bolgia s.r.l. è possibile chiedere l'abbinamento in camera doppia con altra persona dello stesso genere previo consenso reciproco. Nel caso in cui uno dei due partecipanti dovesse annullare il viaggio prenotato in condivisione, l'altro partecipante potrà alternativamente:

- Annullare anch'esso e contestualmente la sua partecipazione al viaggio pagando la stessa penale del compagno. Entrambi i partecipanti saranno rimborsati dall'assicurazione al netto della franchigia prevista (vd. condizioni polizza annullamento All Risk NOBIS inclusa in quota) se la causa dell'annullamento rientra nelle coperture assicurative.
- Partecipare al viaggio anche se non più disponibile l'abbinamento in camera doppia, **pagando il supplemento singola previsto**

Annullamento in camera tripla/quadrupla: si segnala che le persone iscritte ad un viaggio organizzato da Agenzia Viaggi Bolgia con assicurazione NOBIS All Risk (inclusa nella quota) con sistemazione in camera tripla/quadrupla, in caso di annullamento da parte di uno o più partecipanti, l'assicurazione copre le penali di annullamento per tutti gli iscritti alla medesima pratica **solo se legati tra di loro da vincolo di parentela**. Diversamente il rimborso viene riconosciuto oltre che al partecipante che annulla **ad uno solo dei "compagni" di viaggio**

Attenzione: nessun rimborso è accordato a chi non si presenta alla partenza o rinuncia durante lo svolgimento del viaggio stesso. Così pure nessun rimborso spetta a chi non può effettuare il viaggio per mancanza, invalidità, insufficienza o inesattezza dei previsti documenti personali di espatrio.

Se un viaggiatore che ha stipulato l'**Assicurazione Annullamento** rinuncia a partire è invitato ad avvisarci tempestivamente telefonando al numero **0461238333** o inviando una email a info@viaggibolgia.it. Verrà quindi aperto il sinistro presso l'**Assicurazione** per il rimborso delle penali applicate. Ti invitiamo a leggere attentamente le condizioni di polizza Annullamento **"cosa fare in caso di sinistro"**.

Se un viaggiatore è impossibilitato a partire è possibile farsi sostituire da un'altra persona, che soddisfi tutte le condizioni per la fruizione del servizio. Come da **condizioni generali (art. 14)**.

I viaggi effettuati in collaborazione con altri Tour Operator sono soggette a condizioni differenti. E' possibile chiederne copia in Agenzia.

Annullamento per motivi imputabili all'Agenzia

Qualora l'**Agenzia non confermasse il viaggio Esclusiva Viaggi Bolgia** a causa del **mancato raggiungimento della base minima prevista di partecipanti** o per causa di forza maggiore, si propone un itinerario simile o un viaggio organizzato da altri Tour Operator che collaborano con noi. Se la proposta alternativa non dovesse soddisfare, **l'intera quota di partecipazione sarà restituita entro 7 giorni** dalla comunicazione dell'annullamento.

Modifiche dell'ordine dell'itinerario

L'Agenzia si riserva la facoltà di variare l'ordine, lo svolgimento delle visite o le località di pernottamento, qualora si configurino condizioni non presenti al momento dell'organizzazione del viaggio. Tutte le visite

saranno rispettate garantendo l'integrale svolgimento del programma nella sua sostanza.

Assicurazioni

Tutti i nostri viaggi di gruppo **Esclusiva Viaggi Bolgia** includono l'**Assicurazione Medico - Bagaglio** con **copertura sanitaria Italia** fino a **Euro 1.000**; **Europa** fino a **Euro 30.000**; **Mondo** fino a **Euro 100.000**.

NOVITA': Sui nostri viaggi in **Esclusiva** l'**Assicurazione Annullamento è sempre inclusa** (salvo specifiche differenti), **copre le malattie pregresse** e per i viaggi di 1 giornata è **senza franchigia**. Leggi i dettagli.

Per necessità di **coperture particolari** o di **estensione del massimale di copertura** si chiede di segnalarlo all'atto della prenotazione.