

# LUCCA e PISA per la mostra di HOKUSAI

Periodo: dal 8/02 al 9/02

Quote a partire da: € 310,00

Durata soggiorno: 2 giorni, 1 notte

Tour operator: Viaggi Bolgia

## In evidenza

- *Occasione unica per conoscere il massimo esponente dell'Ukiyoe*
  - *Visita guidata di Lucca, splendida città con le celebri mura cinquecentesche*
  - *Passeggia tra le meraviglie di "Piazza dei Miracoli" a Pisa*
  - *Accompagnatore professionista da Trento*
  - *Assicurazione annullamento inclusa*
- Iscrizioni entro il 7 gennaio o ad esaurimento posti

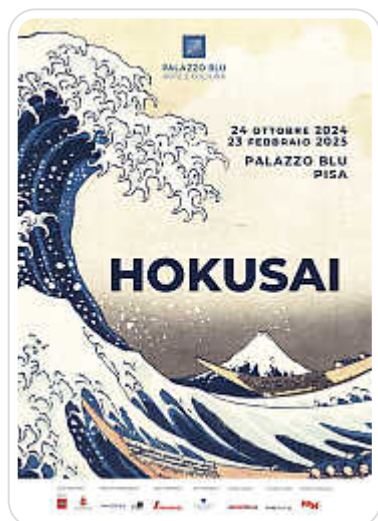

## Viaggio di gruppo in partenza da Trento per Lucca con la visita alla mostra di Hokusai

8 febbraio (1° giorno): Trento - Lucca

Servizio Sottocasa e ritrovo con il gruppo e l'accompagnatore a **Trento** e località previste e inizio del viaggio in autopullman Gt. La mattinata trascorre lungo l'Autosole che conduce a Firenze e quindi a **Lucca**. Arrivo e tempo a disposizione per il **pranzo libero**.

Nel pomeriggio, incontro con la guida e visita di **Lucca**, splendida città cinta dalle celebri mura cinquecentesche: il Duomo romanico, iniziato nell'XI secolo con, al suo interno, la straordinaria tomba di Ilaria del Carretto, capolavoro di Jacopo della Quercia, quindi Piazza San Michele, animato centro cittadino, S. Michele in Foro, esempio tipico di architettura pisano-lucchese, S. Frediano, dalla semplice e nobilissima facciata con all'interno altri capolavori di Jacopo della Quercia, Palazzo Mansi, Via Fillungo e Via Guinigi, interamente medioevale con, ai lati, le trecentesche case in laterizi dei Guinigi, l'Anfiteatro Romano, costruito tra il I e II secolo d.C.

Al termine sistemazione in hotel. **Cena in ristorante e pernottamento.**

## 9 febbraio (2° giorno): Lucca - Pisa - Trento

Dopo la **prima colazione** breve trasferimento a **Pisa** per la visita guidata a **Palazzo Blu** della mostra **HOKUSAI**.

*Con oltre 200 opere, fra cui capolavori mai esposti prima, la mostra HOKUSAI rappresenta un'occasione unica per conoscere il massimo esponente dell'Ukiyoe, il filone artistico legato allo stile di vita e ai gusti delle nuove classi emergenti dell'allora città di Edo, oggi Tokyo. Katsushika Hokusai, artista eccentrico e poliedrico, ha saputo ritrarre con originalità la natura, la quotidianità e le molteplici sfaccettature della società del suo tempo, combinando la pittura tradizionale giapponese con le tecniche dell'arte occidentale, diventando un incredibile interprete della realtà a lui circostante. Sarà possibile scoprire un Hokusai nuovo, sia il maestro di iconiche vedute e bellezze paesaggistiche, come per la celebre stampa "La grande onda presso la costa di Kanagawa" che l'ha consacrato al grande pubblico, ma anche un artista raffinato e poetico: dai surimono biglietti pubblicitari e inviti prodotti in edizione limitata e arricchiti da pigmenti d'argento e oro, ai dipinti su rotolo contraddistinti da raffigurazioni di seducenti bellezze o animali sacri e leggendari nel loro massimo splendore, dai volumi dedicati ai Manga e utilizzati come manuali da disegno per pittori alle silografie dedicate a personaggi letterari e poetici, le ultime prima di dedicarsi totalmente alla pittura*

Al termine, tempo a disposizione per il **pranzo libero** e una passeggiata in **Piazza dei Miracoli**, Patrimonio dell'Umanità dell'**UNESCO**, con la celebre **Torre**, la **Cattedrale**, il **Battistero** e il **Camposanto Monumentale**.

*Colpito dalla bellezza della Cattedrale, del Battistero, del Camposanto Monumentale e della Torre, Gabriele D'Annunzio ribattezzò la Piazza del Duomo di Pisa in "Prato dei Miracoli".*

Quindi partenza per il rientro a **Trento** e località di provenienza con arrivo in serata e trasferimento privato con servizio Sottocasa.

## Quota di partecipazione

- **da Euro 310** - quota adulto base 25 partecipanti
- **da Euro 260** - quota bambino fino a 12 anni non compiuti

## Servizi compresi

- Servizio Sottocasa
- Viaggio in pullman GT
- Sistemazione in hotel 4\*\*\*\*, stanze a due letti con servizi
- Un pernottamento con prima colazione a buffet

- Tassa di soggiorno
- 1 cena in ristorante, bevande escluse
- Guida per la visita di Lucca
- Ingresso e prenotazione alla mostra Hokusai
- Guida per la mostra Hokusai
- Auricolari
- Assicurazione medico-bagaglio (copertura sanitaria Italia Euro 1.000)
- Assicurazione annullamento (senza franchigia)

## Servizi non compresi

- Tutto quanto non menzionati in “Servizi compresi”

## Supplementi

- Camera Singola - **Euro 60**
- Per gruppo da 20 a 24 persone - **Euro 40**

## Scheda tecnica

- Numero minimo partecipanti 25
- Punti di raccolta:
  - Trento: Stallo Vanga - Ex Zuffo - Casello autostradale Trento Sud
  - Pergine Valsugana: Bar Alba
  - Rovereto: Casello autostradale Sud
- Penali di annullamento:
  - 15% dal giorno della prenotazione fino a 30 giorni ante partenza
  - 35% da 29 a 15 giorni ante partenza
  - 75% da 14 a 4 giorni ante partenza
  - 100% da 3 a 0 giorni ante partenza
- Servizi soggetti a penali differenti (non rimborsabili): Biglietti di ingresso prepagati
- Estremi della autorizzazione amministrativa: Licenza di Agenzia di viaggi n. 733/AG del 234/02/1981 rilasciata dalla provincia di Trento.
- Estremi della polizza assicurativa di responsabilità civile: RC Unipol 100947948
- Fondo di Garanzia con POLIZZA ASSICURATIVA con VITTORIA ASSICURAZIONI Spa (Polizza numero 631.36.931094 - Consorzio FOGAR - FIAVET)
- Periodo di validità della proposta: fino alla data di rientro del viaggio
- Modalità e condizione di sostituzione del viaggiatore: Art. 39 del Codice del Turismo
- Parametri e criteri di adeguamento del prezzo del viaggio: Art. 40 del Codice del Turismo
- Orario di partenza e rientro: l'orario definitivo sarà riportato sui documenti di viaggio





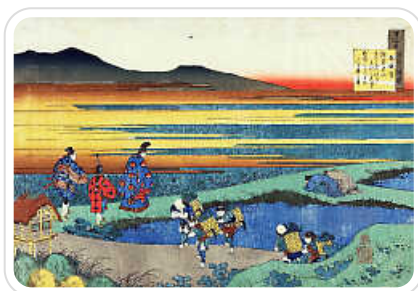

## Iscrivarsi al viaggio

L'iscrizione al viaggio si perfeziona con la sottoscrizione del contratto di viaggio e il versamento dell'acconto del 30% della quota di partecipazione. Si richiede il saldo 30 giorni prima della partenza. In caso di iscrizione al viaggio nei 30 giorni antecedenti la partenza, si richiede il saldo dell'intera quota. Per i viaggi di 1 giornata è richiesto il pagamento del saldo della quota di partecipazione al momento dell'iscrizione.

Per sottoscrivere il contratto di viaggio necessitiamo delle seguenti informazioni: nome e cognome dell'intestatario del contratto e degli eventuali compagni di viaggio; indirizzo di residenza; numero di telefono; codice fiscale.

E' possibile versare l'acconto/saldo del viaggio a mezzo **bonifico bancario** alle seguenti coordinate bancarie:  
Intestatario: **Agenzia Viaggi Bolgia srl**  
Banca: **BANCO BPM SPA**  
IBAN: **IT84V0503401804000000000041**  
SWIFT/BIC: **BAPPIT21860**  
Causale: **Saldo/Acconto + numero pratica.**

Ti invitiamo ad iscriverti al viaggio di tuo interesse il prima possibile per permetterci di raggiungere la base minima di partecipanti e **confermare il viaggio**. Inoltre, i posti in pullman vengono assegnati secondo **l'ordine di iscrizione** e rimangono **fissi per tutta la durata del viaggio**, quindi se c'è la necessità di stare seduti nei **primi posti** è importante prenotarsi con **largo anticipo**.

Nel caso in cui non si raggiungesse il numero minimo di partecipanti il viaggio viene annullato e l'acconto versato sarà **interamente restituito** entro 7 giorni.

## Quota di partecipazione

La quota di partecipazione dei viaggi **Esclusiva Viaggi Bolgia** è **calcolata sulla base di un numero minimo di partecipanti** che varia a seconda del viaggio. Tutte le informazioni sono riportate nella **scheda tecnica** della pagina di ogni singolo viaggio, assieme all'elenco dei **servizi compresi e non compresi** nella quota di partecipazione e gli eventuali **supplementi**.

**Sui viaggi Esclusiva Viaggi Bolgia non viene applicata alcuna quota di apertura pratica.**

Qualora non venisse raggiunto il numero base di partecipanti viene applicato un **supplemento** indicato nel programma di viaggio relativo alla base minima di partecipanti per confermare il viaggio.

Il prezzo indicato come **"quota bambino"** è valido per tutti i bambini di età compresa tra **0-12 anni non compiuti** (o altro ove specificato). La quota bambino per i viaggi con pernottamento è valida nel caso di sistemazione in camera tripla con 2 adulti. I bambini non influiscono numericamente al fine del raggiungimento del numero minimo di partecipanti.

## Tasse aeroportuali

Per i viaggi che includono un volo aereo, le tasse aeroportuali indicate nelle scheda di viaggio **sono indicative** poiché calcolate alla data di pubblicazione del viaggio e sono **sempre escluse dalla quota di partecipazione**. L'**importo definitivo** viene comunicato al momento dell'**emissione del biglietto**, circa 30 giorni prima della data di partenza.

## Adeguamento valutario

I tour nel Mondo verso Paesi dove non è in vigore l'Euro includono dei servizi espressi nella **moneta locale** (Dollari, Rupie, Yen...). La quota di partecipazione ai nostri viaggi è in **Euro** e viene calcolata con il **tasso di cambio in vigore al momento della pubblicazione del viaggio** che è sempre indicata nelle pagine web dei singoli viaggi. L'**adeguamento valutario** è quindi la differenza tra il prezzo forfettario pubblicato del viaggio e il prezzo che viene applicato al momento della **conferma del viaggio**. Qualora ci fosse la necessità di applicare un adeguamento valutario, questo viene comunicato entro 20 giorni dalla partenza (art. 40 Cod. Tur.) e deve essere aggiunto alla quota di partecipazione. Se il valore delle moneta resta stabile i prezzi non subiscono variazioni. L'adeguamento valutario può essere richiesto nella misura in cui non supera il 10% della quota di partecipazione al viaggio. Per variazioni superiori il cliente ha facoltà di rinunciare al viaggio, senza costi aggiuntivi. Se la moneta con la quale sono stati comperati i servizi perde di valore, adeguiamo il cambio anche verso il basso!

## Aeroporti e Trasferimenti

Per i viaggi di nostra organizzazione **Esclusiva Viaggi Bolgia** che includono un volo aereo è previsto il **trasferimento di andata/ritorno in Pullman da Trento** e altre località per l'**aeroporto** di partenza **compreso nella quota di partecipazione**. Lungo il tragitto per l'aeroporto verranno effettuate tutte le fermate necessarie per far salire i partecipanti in base alla loro residenza.

Le informazioni relative all'aeroporto di partenza, l'orario di convocazione, l'operativo del volo nonché la franchigia per il bagaglio sono riportati nei **documenti di viaggio**. Sarà nostra premura riportare sostanziali modifiche e comunicarle agli iscritti.

E' sempre possibile **rinunciare al trasferimento in pullman** e ritrovarsi direttamente all'aeroporto con l'accompagnatore e il gruppo. La quotazione è su richiesta.

## Documenti di viaggio

I documenti di viaggio che includono il  **foglio di convocazione** e il **programma dettagliato di viaggio** sono **inviati per email da 7 a 10 giorni prima della partenza** o sono **ritirabili in Agenzia** in versione cartacea. Esclusivamente per i clienti di fuori città e su richiesta possono essere inviati con **corriere** a casa.

## Partenze e luoghi di ritrovo

I nostri viaggi **Esclusiva Viaggi Bolgia** partono da **Trento, Rovereto e Pergine** nei seguenti punti di raccolta:

- **Trento:** Stallo Vanga - Ex Zuffo (ingresso autostrada Trento Centro, ritrovo sotto il cavalcavia, alla fermata del BUs) - Casello autostradale Trento Sud
- **Rovereto:** Casello autostradale Rovereto Sud
- **Pergine Valsugana:** Bar Alba

Il pullman ferma nelle principali località lungo l'itinerario senza supplemento:

- Per i viaggi diretti a **Nord** fermiamo a **Lavis, Mezzolombardo, Egna, Ora e Bolzano**.
- Per i viaggi diretti a **Sud** fermiamo a **Rovereto, Ala, Avio e Verona**.

Ulteriori località di fermata vengono valutate in base alle **esigenze** dei clienti, come l'organizzazione di eventuali trasferimenti per raggiungere il punto di partenza o di passaggio del pullman.

Gli **orari di ritrovo** dei partecipanti vengono comunicati da **10 a 7 giorni prima della partenza** con la consegna dei **documenti di viaggio**. Per i viaggi in pullman in Italia ed Europa le **partenze** sono sempre previste **tra le 6.00 e 8.00** di mattina. Il **rientro** è previsto indicativamente tra le **20.00 e le 22.00**, salvo problemi di traffico.

Tutti i nostri viaggi di 2 o più giorni includono il servizio **Partenza Sottocasa** attivo nella città di **Trento e Rovereto** e sobborghi.

## Partenza Sottocasa

Per rendere più confortevole il tuo viaggio abbiamo organizzato il servizio "**Partenza Sottocasa**": **passiamo a prenderti e ti riaccompagniamo a casa al rientro dal viaggio**. Il servizio è **compreso** su tutti i **viaggi Esclusiva Viaggi Bolgia** della durata di **2 o più giorni** (salvo specifiche differenti), con un **minimo di 2 persone** e un piccolo supplemento per una persona sola.

E' attivo nella città di **Trento** e **sobborghi** (Cadine, Cognola, Gardolo, Martignano, Mattarello, Meano, Povo, Ravina, San Donà, Sopramonte, Villazzano) e nella città di **Rovereto** e **sobborghi** (Isera, Lizzana, Lizzanella, Marano, Marco, Mori, Nogaredo, Nomi, Pomarolo, Sacco, Villa Lagarina, Volano). Per partenze da **altre località** il servizio è disponibile con quotazione su richiesta.

Il trasferimento verrà effettuato su base collettiva o individuale, da confermare all'atto della prenotazione e fino ad esaurimento posti. In caso di rinuncia al servizio o di indisponibilità, verrà stornata la quota corrispondente.

E' possibile richiedere il servizio Partenza Sottocasa anche per le **gite di 1 giorno** o per altri viaggi e vacanze prenotate presso la nostra Agenzia.

## Accompagnatori e Guide

In tutti i viaggi **Esclusiva Viaggi Bolgia** è presente un **Accompagnatore esperto e qualificato** (se non specificato diversamente nella scheda di viaggio), personale dell'Agenzia o accompagnatore in possesso dell'abilitazione per lo svolgimento della professione di **Accompagnatore Turistico**.

Per le visite guidate nelle varie destinazioni ci appoggiamo a **Guide Locali** professioniste e specializzate in **lingua Italiana**, se non diversamente specificato ove non disponibili.

Nei documenti di viaggio consegnati prima della partenza è sempre riportato il **nome** e il **recapito dell'Accompagnatore** per un'assistenza per tutta la durata del viaggio **7/24**.

## Documento d'identità

Per tutti i viaggi in territorio Europeo è necessario un **documento d'identità** in corso di validità. Non sono validi i seguenti documenti:

- Carta d'identità cartacea con il **timbro di proroga** di validità
- Carta d'identità elettronica con il **foglio di proroga** di validità

## Passaporto e Visti

Per i nostri viaggi nel mondo Extra UE è necessario il **passaporto con 6 mesi di validità residua** oltre la data di rientro dal viaggio. La documentazione necessaria per l'ingresso nei Paesi (visto turistico) e le informazioni sanitarie vengono specificate all'atto dell'iscrizione al viaggio e sono consultabili sul sito della Farnesina. **[www.viaggiariesicuri.it](http://www.viaggiariesicuri.it)**.

L'Agenzia si esonera dalla responsabilità per la mancanza, l'invalidità, l'insufficienza o l'inesattezza dei previsti documenti personali di espatrio che potrebbero compromettere la partecipazione al viaggio.

## Posti in Pullman / Aereo / Pasti / Alberghi

I **posti in pullman** vengono assegnati secondo l'**ordine di iscrizione** e rimangono **fissi per tutta la durata del viaggio**. Se c'è la necessità di stare seduti nei **primi posti** è importante prenotarsi con **largo anticipo**.

I **posti in aereo** vengono assegnati da noi durante il **check-in on-line** o in aeroporto. Talvolta è possibile scegliere in anticipo i posti, ma la modalità di assegnazione per i gruppi differisce a seconda della compagnia aerea. Eventuali necessità di **posti specifici** (es. uscite di emergenze, **Business Class, First Class**) o **intolleranze alimentari** devono essere segnalate **all'atto dell'iscrizione al viaggio**.

Le categorie degli **Alberghi** sono precisate nella scheda di ogni singolo viaggio. I criteri di assegnazione delle categorie, o stelle, differiscono da Paese a Paese. La sistemazione di riferimento è in **camera doppia**. È possibile richiedere una sistemazione in camera **singola con supplemento** oppure, **se si viaggia da soli**, rendersi disponibili per **condividere la stanza** con un compagno di viaggio dello stesso sesso: faremo il possibile per soddisfare la tua richiesta.

L'organizzazione si riserva il diritto di **modificare** le strutture per motivi tecnici, garantendo in ogni caso la medesima categoria e/o caratteristiche.

## Annullamento e Modifiche

Se un viaggiatore iscritto ad un viaggio di nostra organizzazione **Esclusiva Viaggi Bolgia** rinuncia a partire per **motivi non dipendenti dall'organizzatore**, gli sono addebitate, a titolo di penale indipendentemente dell'acconto versato, delle percentuali calcolate sulla quota di partecipazione, in base a quanti giorni prima dell'inizio del viaggio è avvenuto l'annullamento, oltre agli oneri e spese per l'annullamento dei servizi. Nel computo dei giorni non si considerano i giorni festivi, il giorno della partenza ed il giorno in cui viene data la comunicazione dell'annullamento. Il valore percentuale delle penali viene riportato nella scheda tecnica di ogni viaggio

Alcuni servizi potrebbero essere soggetti a penali differenti (ad es. Ingressi a mostre e musei non rimborsabili, biglietti del treno a tariffa speciale o altro).

In caso di **cancellazione parziale di una camera doppia**, le penali che vengono applicate al singolo passeggero sono pari al valore più alto tra la penale e il supplemento singola.

**Attenzione: nessun rimborso è accordato a chi non si presenta alla partenza o rinuncia durante lo svolgimento del viaggio stesso. Così pure nessun rimborso spetta a chi non può effettuare il viaggio per mancanza, invalidità, insufficienza o inesattezza dei previsti documenti personali di espatrio.**

Se un viaggiatore che ha stipulato l'**Assicurazione Annullamento** rinuncia a partire è invitato ad avvisarci tempestivamente telefonando al numero **0461238333** o inviando una email a [info@viaggibolgia.it](mailto:info@viaggibolgia.it). Verrà quindi aperto il sinistro presso l'**Assicurazione** per il rimborso delle penali applicate. Ti invitiamo a leggere attentamente le condizioni di polizza Annullamento **"cosa fare in caso di sinistro"**.

Se un viaggiatore è impossibilitato a partire è possibile farsi sostituire da un'altra persona, che soddisfi tutte le condizioni per la fruizione del servizio. Come da **condizioni generali (art. 14)**.

I viaggi effettuati in collaborazione con altri Tour Operator sono soggette a condizioni differenti. E' possibile chiederne copia in Agenzia.



## Annullamento per motivi imputabili all'Agenzia

Qualora l'Agenzia non confermasse il viaggio **Esclusiva Viaggi Bolgia** a causa del **mancato raggiungimento della base minima prevista di partecipanti** o per causa di forza maggiore, si propone un itinerario simile o un viaggio organizzato da altri Tour Operator che collaborano con noi. Se la proposta alternativa non dovesse soddisfare, **l'intera quota di partecipazione sarà restituita entro 7 giorni** dalla comunicazione dell'annullamento.

## Modifiche dell'ordine dell'itinerario

L'Agenzia si riserva la facoltà di variare l'ordine, lo svolgimento delle visite o le località di pernottamento, qualora si configurino condizioni non presenti al momento dell'organizzazione del viaggio. Tutte le visite saranno rispettate garantendo l'integrale svolgimento del programma nella sua sostanza.

## Assicurazioni

Tutti i nostri viaggi di gruppo **Esclusiva Viaggi Bolgia** includono l'**Assicurazione Medico - Bagaglio** con **copertura sanitaria Italia** fino a **Euro 1.000**; **Europa** fino a **Euro 30.000**; **Mondo** fino a **Euro 100.000**.

**NOVITA'**: Sui nuovi viaggi pubblicati nel 2024 l'**Assicurazione Annullamento è sempre inclusa** (salvo specifiche differenti), copre le malattie pregresse e per i viaggi di 1 giornata è **senza franchigia** e a **rimborso totale**. Leggi i dettagli.

Per necessità di **coperture particolari** o di **estensione del massimale di copertura** si chiede di segnalarlo all'atto della prenotazione.